

Dwarsdoorsnede DD2
 N
Verdieping, 3.330+

Nieuwbouw
 Compartment 3,
 30 minuten

Ruimtenr.	Bedrijfsorgaan	NettoOpp
1.00	entree	5,3
1.01	hal	41,4
1.02	hal	21,3
1.03	hal	28,7
1.04	multif. ruimte	67,2
1.04A	berging trap	3,8
1.04B	berging trap	3,8
1.05	groepsruimte	50,1
1.06	groepsruimte	55,4
1.06A	toilet voorruimte	3,0
1.06B	toilet	1,5
1.06C	toilet	1,5
1.07	hal	11,5
1.08	hal	15,7
1.09	hal	11,5
1.10	toilet	1,7
1.11	invaliden toilet	3,9
1.12	IB ruimte	9,5
2.00	overloop	11,4
2.01	toilet voorruimte	3,0
2.01A	toilet	1,4
2.01B	toilet	1,4
2.02	overloop	11,4
2.03	toilet voorruimte	3,0
2.03A	toilet	1,4
2.03B	toilet	1,4
2.04	groepsruimte	59,4
2.05	groepsruimte	55,8
2.06	groepsruimte	59,3

Madelief
 Compartment 1,
 30 minuten

Ruimtenr.	Bedrijfsorgaan	NettoOpp
1.00	entree	8,3
1.01	entree	6
1.02	hal	64,2
1.03	Directie	14,3
1.04	hal	48,5
1.04 A	binnenberging	20,9
1.04 B	bergr/schappen	2,5
1.05	hal	88,6
1.06	hal	55,7
1.07	handenarbeid	37,2
1.07A	berging han.arb.	7,6
1.07B	berging	2,2
1.08	leslokaal	52,2
1.08a	toilet	1,8
1.08B	berging	5,4
1.09	leslokaal	55,9
1.09A	toilet	2,9
1.09B	berging	1,9
1.09C	toilet	1,1
1.09D	toilet	1,1
1.10	leslokaal	53,6
1.10A	toilet	2,9
1.10B	berging	1,8
1.10C	toilet	1,1
1.10D	toilet	1,1
1.11	leslokaal	52,2
1.11a	berging	1,8
1.12	leslokaal	56,6
1.12A	toilet	2,9
1.12B	berging	1,8
1.12C	toilet	1,1
1.12D	toilet	1,1
1.13	leslokaal	53,6
1.13A	toilet	2,9
1.13B	berging	1,8
1.14	leslokaal	53,6
1.14A	toilet	2,9
1.14B	berging	1,8
1.14C	toilet	1,1
1.14D	toilet	1,1
1.15	leslokaal	55,9
1.15A	toilet	2,9
1.15B	berging	1,8
1.15C	toilet	1,1
1.15D	toilet	1,1
1.16	Nulvier, spelen	44,7
1.16A	flexr. nulvier	36,9
1.17	slaapruimte	10,5
1.18	verschoven	11,0
1.19	personeelsr.	37,2
1.20	kantoor	12,6
1.21	mediatheek	24,2
1.22	berging	3,7
1.23	pantry	3,7
1.24	werkast	2,3
1.25	berging	2,9
1.26	meterkast	1,1
1.27	toilet	1,8
1.27A	toilet	1,1
1.28	meterkast	1,8
1.29	container	5,3

Bestaand = nieuw sub-brand-compartment
 Nieuwbouw = Nieuw brandcompartment 30 minuten WBDBO
 Voor verdere informatie zie ook blad DO3 en de bijlagen op A4 formaat.

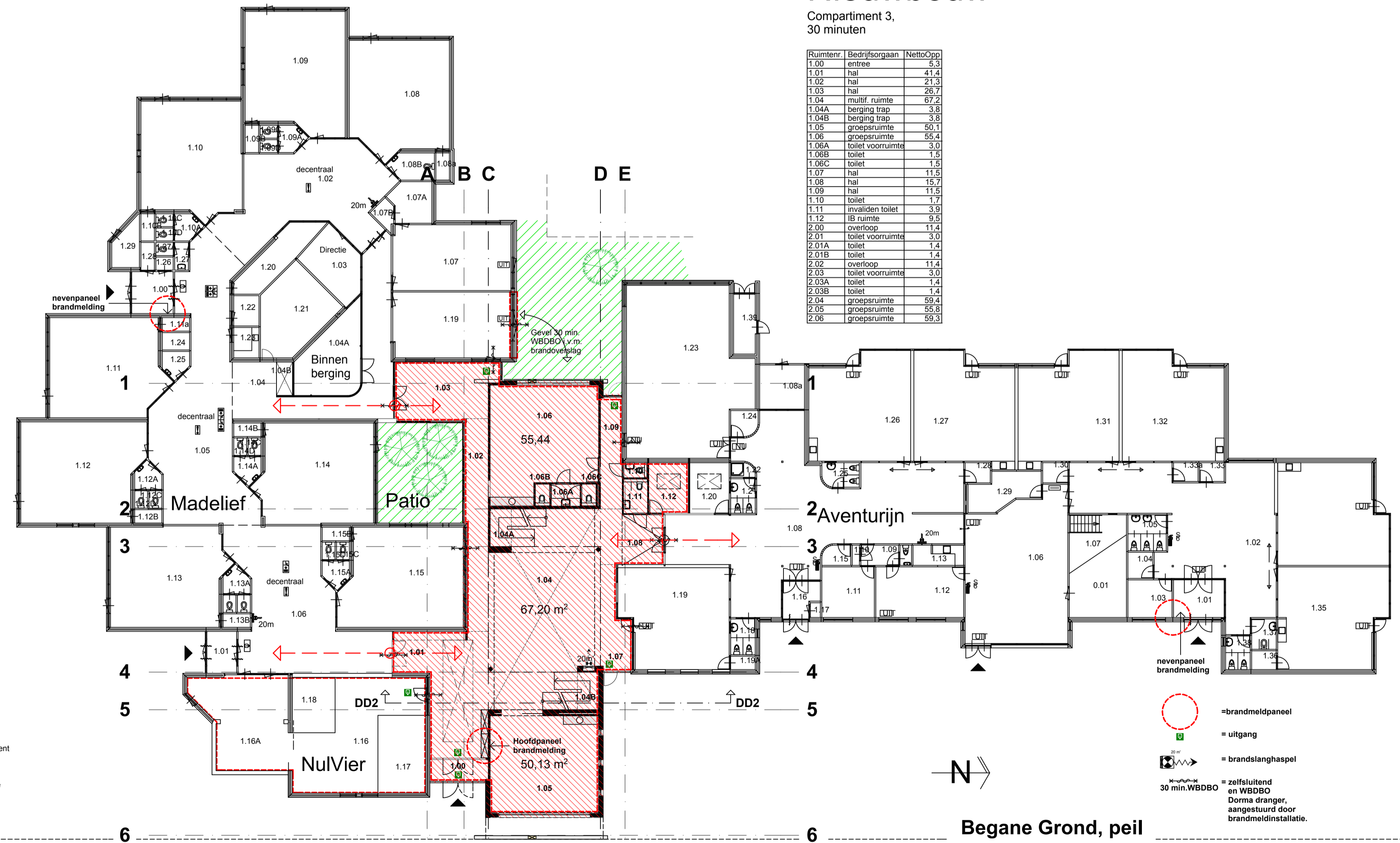

Aventurijn
 Compartment 2,
 30 minuten

Ruimtenr.	Bedrijfsorgaan	NettoOpp
0.01	Berging	17,3
1.01	Entree	9,1
1.02	Hal	92,1
1.03	Kantoor	7,9
1.04	Berging	3,1
1.05	Toiletruimte	6,6
1.06	Aula	70,7
1.07	Podium	10,8
1.08	Hal	133,8
1.08a	Berging	9,5
1.09	Gang	3,6
1.10	Berging	0,7
1.11	Direktiekamer	12,7
1.12	Pers. kamer	21,2
1.13	Pantry	4,8
1.15	Berging	2,6
1.16	Entree	5,8
1.17	Meterkast	0,7
1.18	Toiletruimte	4,2
1.19	Leslokaal	50
1.19A	Berging	1,6
1.20	IB ruimte	9,7
1.21	Toiletruimte	4,1
1.22	Douche	1,6
1.23	Speelzaal	91,1
1.24	Berging	3,2
1.25	Toiletruimte	4,2
1.26	Leslokaal	49,6
1.27	Leslokaal	50,2
1.28	Berging	2,4
1.29	Berging	10,5
1.30	Berging	2,4
1.31	Leslokaal	50,2
1.32	Leslokaal	49,6
1.33	Berging	2,2
1.33a	Berging	2,2
1.35	Leslokaal	50,4
1.36	Berging	2,2
1.37	Invalidetoilet	3,6
1.38	Toiletruimte	3,9
1.39	CV-ruimte	6,3

Revisie, mede t.b.v. de gebruiksvergunning

1013 Plattegronden schaal 1 : 200, t.b.v. de Gebruiksvergunning

DO9

Hengmeng
 Madelief, Aventurijn en de nieuwbouw worden/zijn als één perceel uitgegeven.

Werktitel: Kindcentrum Maaspoort Midden
 Madelief, Aventurijn en NulVier
 Landstrekenlaan en Hengmeng 's-Hertogenbosch.
 I.o.v. ATO scholenkrg, PB185, 5240 AD Rosmalen.
 073-8507788
 Architectenbureau ir. Michiel Koolen
 Vincent van Goghlaan 36,
 5246 GC, Rosmalen.
 073-6417787
 mwj.koolen@xs4all.nl
 www.michielkoolenarchitect.nl

11.09.2012
 03.10.2013
 10.10.2013